

N726589

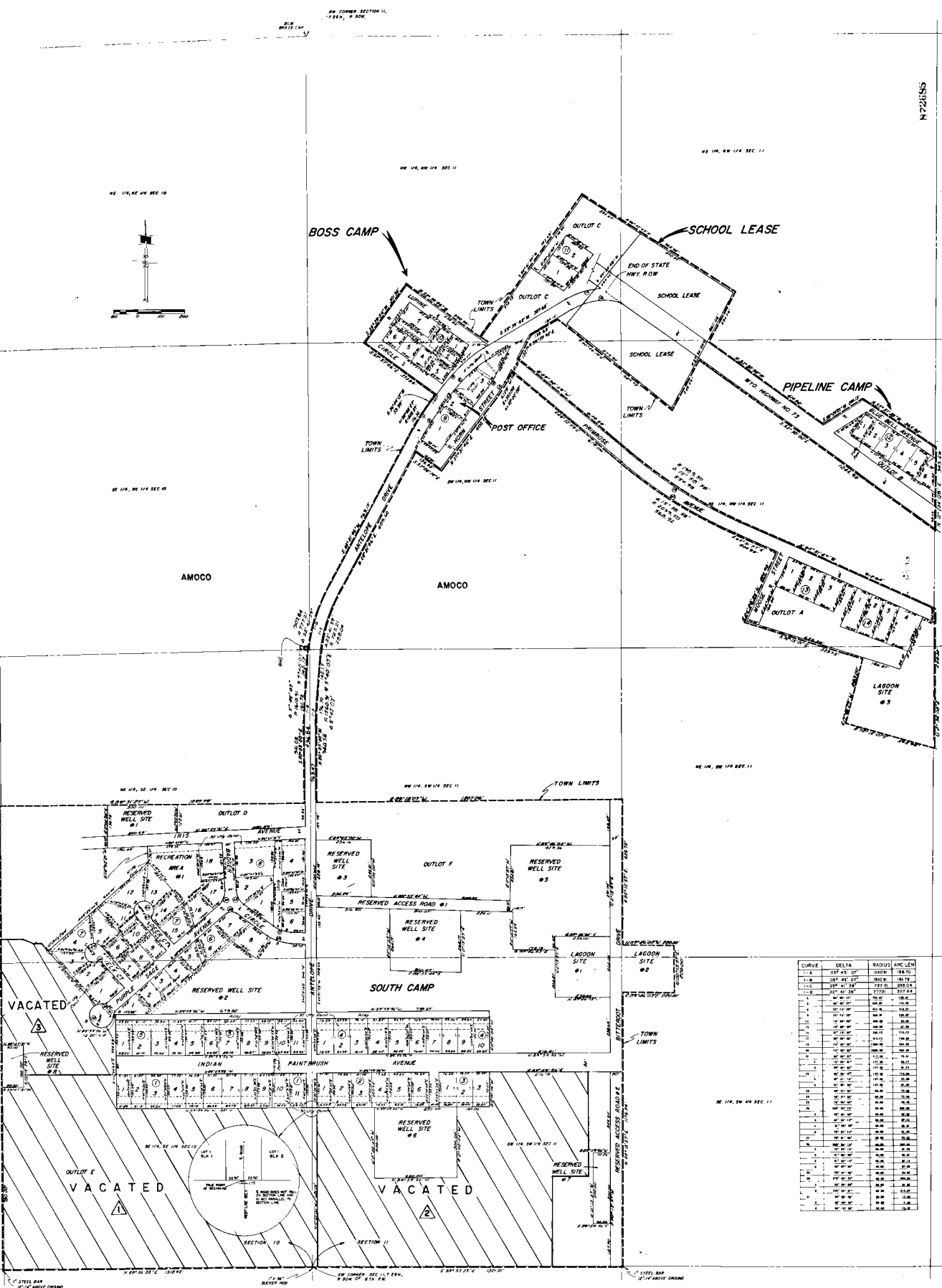

CURVE	DELTA	RADIUS	ARC LENGTH
1	135° 45' 00"	1000.00	188.50
2	135° 45' 00"	1000.00	188.50
3	135° 45' 00"	1000.00	188.50
4	135° 45' 00"	1000.00	188.50
5	135° 45' 00"	1000.00	188.50
6	135° 45' 00"	1000.00	188.50
7	135° 45' 00"	1000.00	188.50
8	135° 45' 00"	1000.00	188.50
9	135° 45' 00"	1000.00	188.50
10	135° 45' 00"	1000.00	188.50
11	135° 45' 00"	1000.00	188.50
12	135° 45' 00"	1000.00	188.50
13	135° 45' 00"	1000.00	188.50
14	135° 45' 00"	1000.00	188.50
15	135° 45' 00"	1000.00	188.50
16	135° 45' 00"	1000.00	188.50
17	135° 45' 00"	1000.00	188.50
18	135° 45' 00"	1000.00	188.50
19	135° 45' 00"	1000.00	188.50
20	135° 45' 00"	1000.00	188.50
21	135° 45' 00"	1000.00	188.50
22	135° 45' 00"	1000.00	188.50
23	135° 45' 00"	1000.00	188.50
24	135° 45' 00"	1000.00	188.50
25	135° 45' 00"	1000.00	188.50
26	135° 45' 00"	1000.00	188.50
27	135° 45' 00"	1000.00	188.50
28	135° 45' 00"	1000.00	188.50
29	135° 45' 00"	1000.00	188.50
30	135° 45' 00"	1000.00	188.50
31	135° 45' 00"	1000.00	188.50
32	135° 45' 00"	1000.00	188.50
33	135° 45' 00"	1000.00	188.50
34	135° 45' 00"	1000.00	188.50
35	135° 45' 00"	1000.00	188.50
36	135° 45' 00"	1000.00	188.50
37	135° 45' 00"	1000.00	188.50
38	135° 45' 00"	1000.00	188.50
39	135° 45' 00"	1000.00	188.50
40	135° 45' 00"	1000.00	188.50
41	135° 45' 00"	1000.00	188.50
42	135° 45' 00"	1000.00	188.50
43	135° 45' 00"	1000.00	188.50
44	135° 45' 00"	1000.00	188.50
45	135° 45' 00"	1000.00	188.50
46	135° 45' 00"	1000.00	188.50
47	135° 45' 00"	1000.00	188.50
48	135° 45' 00"	1000.00	188.50
49	135° 45' 00"	1000.00	188.50
50	135° 45' 00"	1000.00	188.50
51	135° 45' 00"	1000.00	188.50
52	135° 45' 00"	1000.00	188.50
53	135° 45' 00"	1000.00	188.50
54	135° 45' 00"	1000.00	188.50
55	135° 45' 00"	1000.00	188.50
56	135° 45' 00"	1000.00	188.50
57	135° 45' 00"	1000.00	188.50
58	135° 45' 00"	1000.00	188.50
59	135° 45' 00"	1000.00	188.50
60	135° 45' 00"	1000.00	188.50
61	135° 45' 00"	1000.00	188.50
62	135° 45' 00"	1000.00	188.50
63	135° 45' 00"	1000.00	188.50
64	135° 45' 00"	1000.00	188.50
65	135° 45' 00"	1000.00	188.50
66	135° 45' 00"	1000.00	188.50
67	135° 45' 00"	1000.00	188.50
68	135° 45' 00"	1000.00	188.50
69	135° 45' 00"	1000.00	188.50
70	135° 45' 00"	1000.00	188.50
71	135° 45' 00"	1000.00	188.50
72	135° 45' 00"	1000.00	188.50
73	135° 45' 00"	1000.00	188.50
74	135° 45' 00"	1000.00	188.50
75	135° 45' 00"	1000.00	188.50
76	135° 45' 00"	1000.00	188.50
77	135° 45' 00"	1000.00	188.50
78	135° 45' 00"	1000.00	188.50
79	135° 45' 00"	1000.00	188.50
80	135° 45' 00"	1000.00	188.50
81	135° 45' 00"	1000.00	188.50
82	135° 45' 00"	1000.00	188.50
83	135° 45' 00"	1000.00	188.50
84	135° 45' 00"	1000.00	188.50
85	135° 45' 00"	1000.00	188.50
86	135° 45' 00"	1000.00	188.50
87	135° 45' 00"	1000.00	188.50
88	135° 45' 00"	1000.00	188.50
89	135° 45' 00"	1000.00	188.50
90	135° 45' 00"	1000.00	188.50
91	135° 45' 00"	1000.00	188.50
92	135° 45' 00"	1000.00	188.50
93	135° 45' 00"	1000.00	188.50
94	135° 45' 00"	1000.00	188.50
95	135° 45' 00"	1000.00	188.50
96	135° 45' 00"	1000.00	188.50
97	135° 45' 00"	1000.00	188.50
98	135° 45' 00"	1000.00	188.50
99	135° 45' 00"	1000.00	188.50
100	135° 45' 00"	1000.00	188.50

NOTE: ALL MONUMENTS ARE 1/4" x 3/4" x 2 1/4" REBAR EXCEPT WHERE NOTED.

**AMENDED  
 FILING PLAT  
 OF THE  
 TOWN OF BAIROIL**  
 A PORTION OF SECTION 10 & 11, TOWNSHIP 28 NORTH,  
 RANGE 90 WEST OF SIXTH PRINCIPAL MERIDIAN  
 IN SWEETWATER COUNTY, WYOMING